

# NIHÂVEND ŞARKI

Usûlü: SOFYAN

Müzik : TURHAN TAŞAN

Söz : GÜLEDA KELEŞ

(Beste : Ataşehir / İstanbul;  
20 Haziran 2014 - Cuma)

♩=112

Süre:03'.41"

## BENİ SENSİZ BIRAKMA



Aranâğmesi



Be ni sen siz bı rak ma Bak ar tık be râ be riz



Kim se ler a yı ra maz El e le göz gö ze yiz



(Saz.....)



Ba na sen sin güç ve ren Ba na sen sin el ve ren



Bir ba kış la öm rü me An sı zın gi ri ve ren **D.C. SON**



Kalp ten kal be yol var mış Der ler di i nan maz dım

Beni Sensiz Bırakma

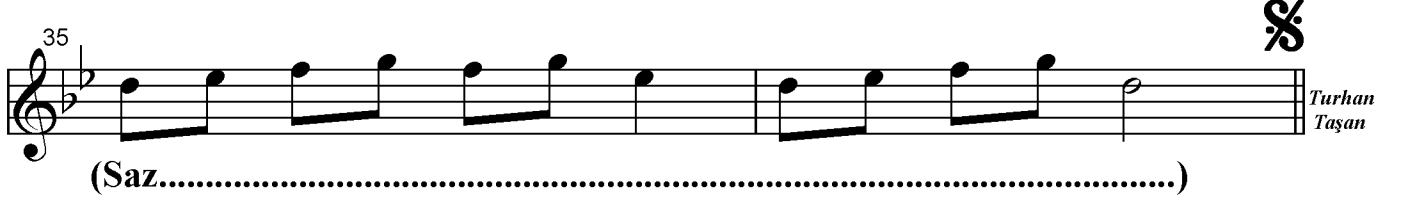
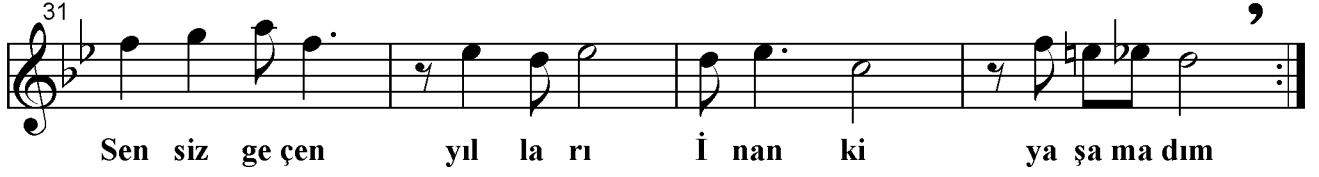

**BENİ SENSİZ BIRAKMA  
BAK ARTIK BERABERİZ  
KİMSELER AYIRAMAZ  
EL ELE, GÖZGÖZEYİZ**

**Nakarat:**

**BANA SENSİN GÜÇ VEREN  
BANA SENSİN EL VEREN  
BİR BAKIŞLA ÖMRÜME  
ANSIZIN GİRİVEREN**

**Mevan:**

**KALPTEN KALBE YOL VARMIŞ  
DERLERDİ İNANMAZDIM  
SENSİZ GEÇEN YILLARI  
İNAN Kİ YAŞAMADIM  
(Güleda KELEŞ)**