HİCAZ FANTEZİ

Usûlü: SEMÂİ

Söz ve Müzik:
TURHAN TAŞAN
(Beste: Yeşilköy / İstanbul;26.05.1972)

♩=208

Süre:03'.02"

(AŞKA DAVET)

Bir Şeyler Var Aramızda, Bakışların Pek Mânidar

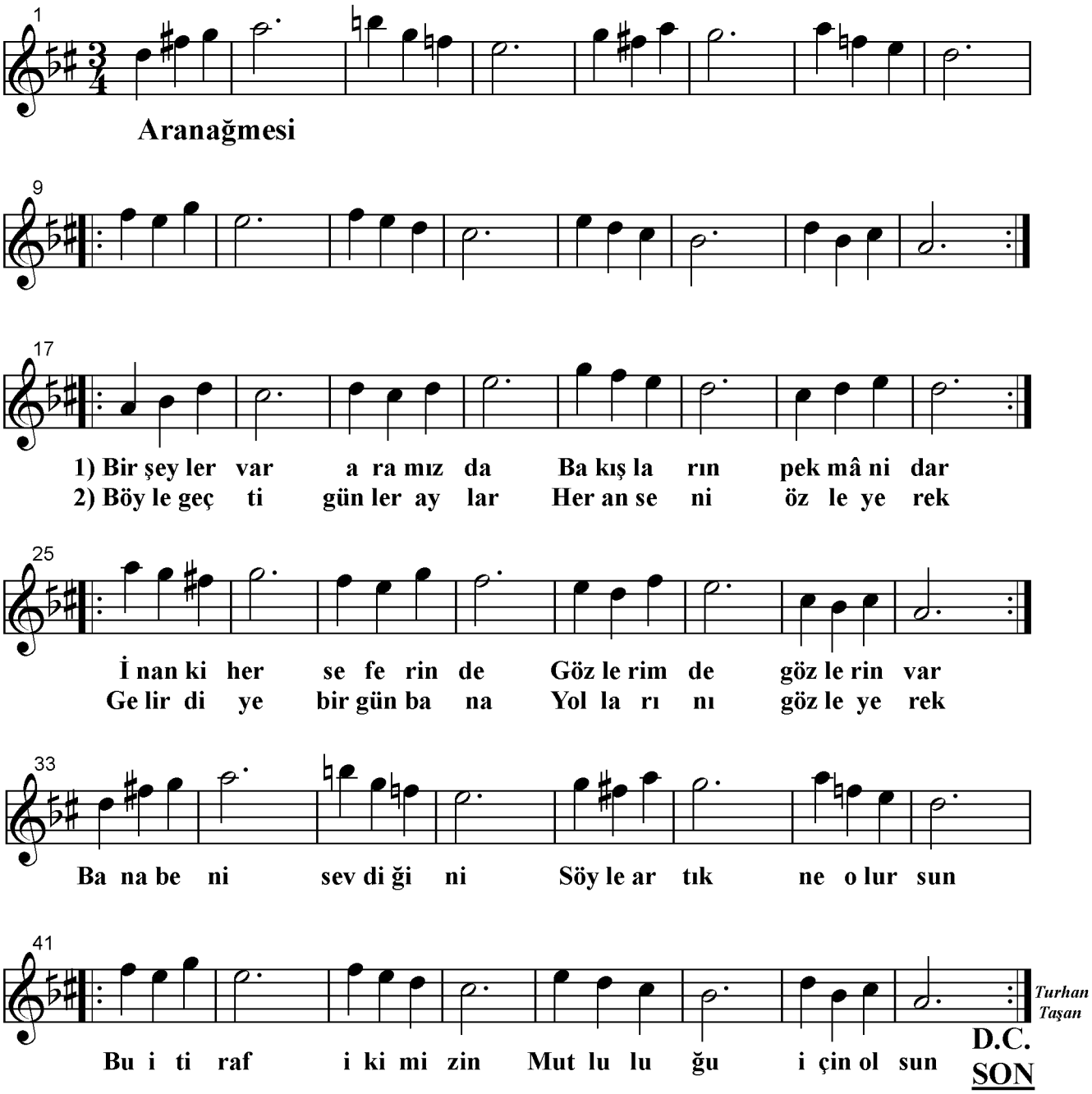

- 1 -
BİR ŞEYLER VAR ARAMIZDA
BAKIŞLARIN PEK MÂNİDAR
İNAN Kİ HER SEFERİNDE
GÖZLERİMDE GÖZLERİN VAR

Nakarat:
BANA BENİ SEVDİĞİNİ
SÖYLE ARTIK NE OLURSUN
BU İTİRAF, İKİMİZİN
MUTLULUĞU İÇİN OLSUN

- 2 -
BÖYLE GEÇTİ GÜNLER, AYLAR
HER AN SENİ ÖZLEYEREK
GELİR DİYE BİR GÜN BANA
YOLLARINI GÖZLEYEREK
(Turhan TAŞAN)

Not:
Bu şarkı; 1972 yılında Tülin ERDOĞDU tarafından (45 devirli) EMI / REGAL plaklarına okunmuştur.