

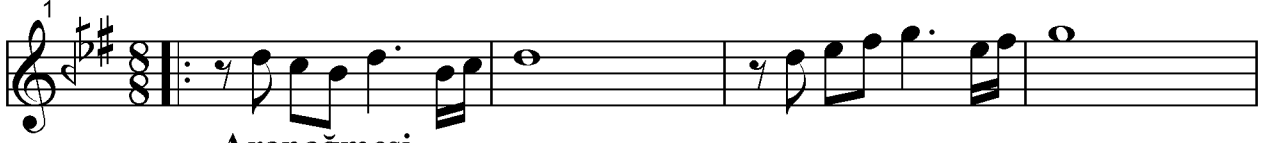

Süre:04'.31"

## ELVEDA DİYORSAN AŞKIMA EĞER



Aranagmesi



2) ⊕



El ve dâ diyor san aş kı ma e ğer

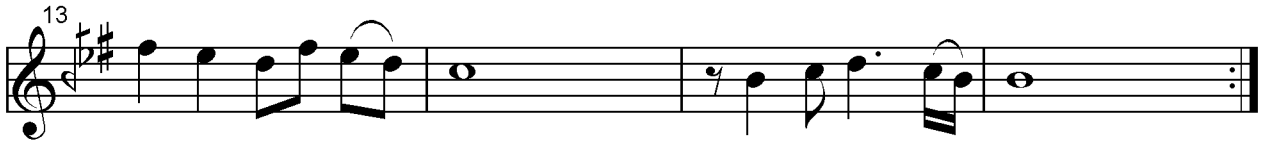

Yal nız ba na söy le Kim se bil me sin

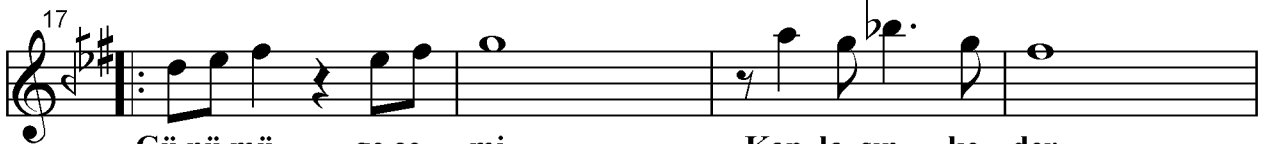

Gü nü mü ge ce mi Kap la sım ke der



Söy le sen ka de re (Saz.....) ba na gül me sin

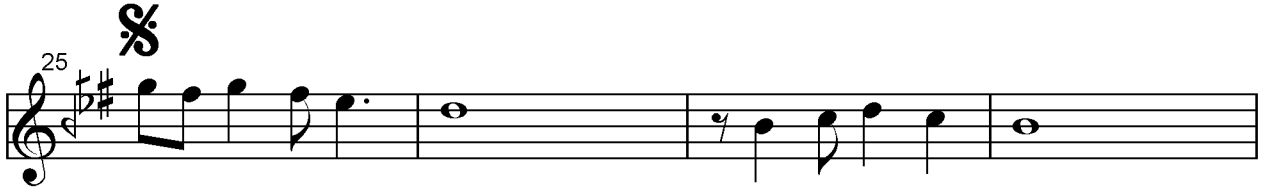

Ne di ye be nim le bur da sım hâ lâ



Dur duk ça dün yâ mı kap lı yor se sin

## Elvedâ Diyorsan Aşkına Eğer

33

Gi di yor san e ğer yal var Al lâ ha

37

Du a et ca nı mı ça buk is te sin

D.C.  
**SON**

41

Mâ zi ye yol cuy san bir kez öp de git

45

A kan göz yaş la rım bo şa git me sin

49

Ka ra rım bu i se (Saz.....) üç gün da ha sev

53

A za lan ş u öm rüm sen siz bit me sin

Turhan  
Taşan

- 1 -

ELVEDÂ DİYORSAN AŞKIMA EĞER  
YALNIZ BANA SÖYLE, KİMSE BİLMESİN  
GÜNÜMÜ GECEMİ KAPLASIN KEDER  
SÖYLE SEN KADERE, BANA GÜLMESİN

- 2 -

MÂZİYE YOLCUYSAN, BİR KEZ ÖP DE GİT  
AKAN GÖZYAŞLARIM BOŞA GİTMESİN  
KARARIN BU İSE ÜÇ GÜN DAHA SEV  
AZALAN ŞU ÖMRÜM SENSİZ BİTMESİN

NE DİYE BENİMLE BURDASIN HÂLÂ?  
DURDUKÇA DÜNYAMI KAPLIYOR SESİN  
GİDİYORSAN EĞER YALVAR ALLAH'A  
DUA ET, CANIMI ÇABUK İSTESİN  
(Tacettin ÖZKARAMAN)