TRT Repertuar No:19830

HİCAZ ŞARKI

Usûlü: SOFYAN

♩=112

Müzik : TURHAN TAŞAN
Söz : ONUR AKAY
(Beste : Ataşehir /İstanbul; 09 Kasım 2003 / Pazar)

Süre:03'.32"

GÖZLERİNDEN DÖKÜLEN SEVDÂNI SAKLAMA YAR

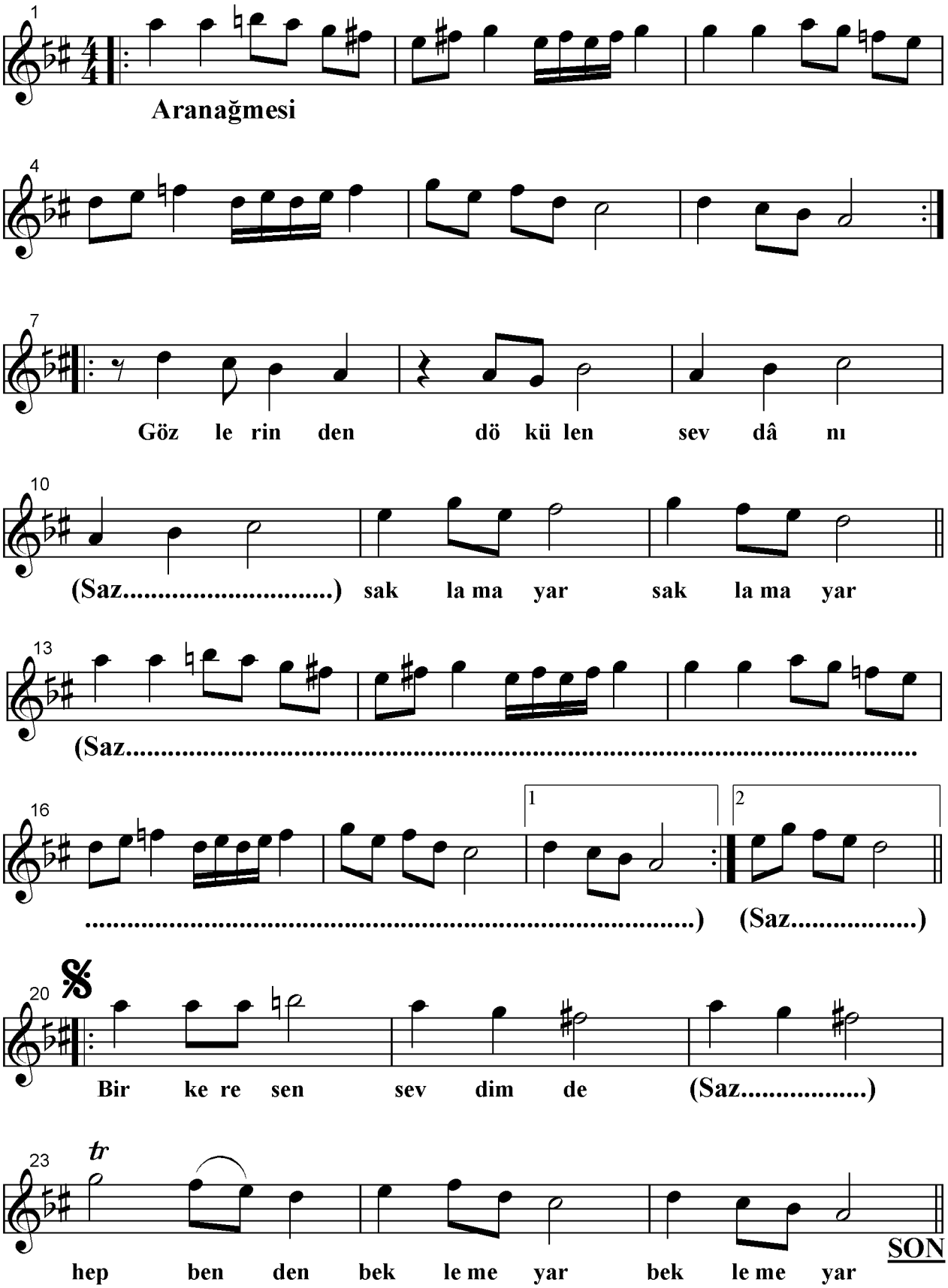

TRT Repertuar No:19830

Hicaz Şarkı
(Sayfa -2)

Turhan Taşan

Gözlerinden Dökülen Sevdânı Saklama Yar

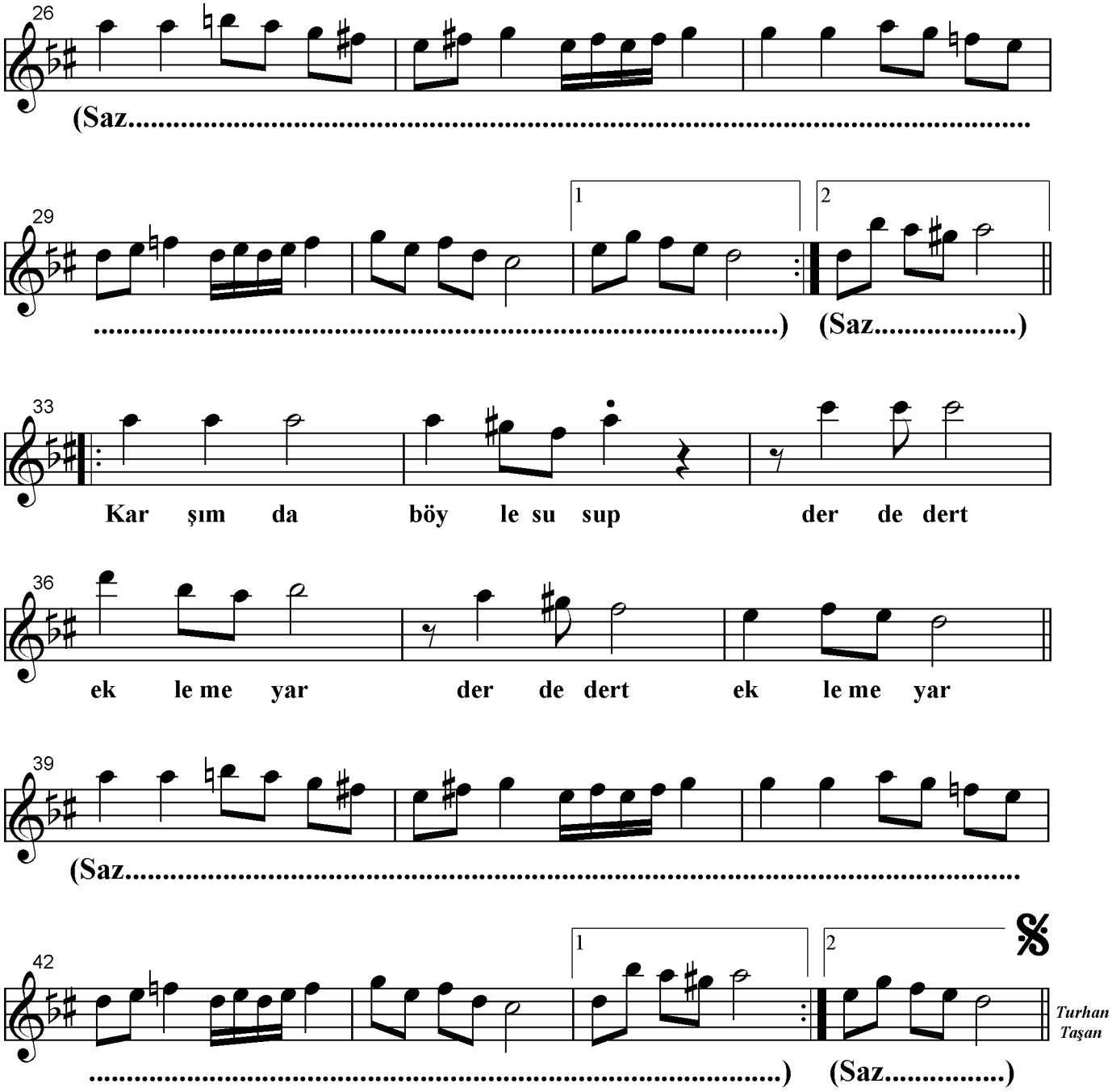

GÖZLERİNDEN DÖKÜLEN SEVDÂNI SAKLAMA YAR
BİR KERE SEN SEVDİM DE, HEP BENDEN BEKLEME YAR
KARŞIMDA BÖYLE SUSUP, DERDE DERT EKLEME YAR
BİR KERE SEN SEVDİM DE, HEP BENDEN BEKLEME YAR

(Onur AKAY)