

NİHÂVEND FANTEZİ

Usûlü: SOFYAN

Müzik : TURHAN TAŞAN

Söz : GÜLEDA KELEŞ

(Beste : Kurtköy / Pendik- İstanbul;

14 Mayıs 2015 / Pazar)

♩=128

Süre:03'.36"

GÖZÜM GÖNLÜM SENDE KALDI



Aranâğmesi



2) ⊕



1) Gö züm gön lüm sen de kal dı Si tem et tim ka de ri me

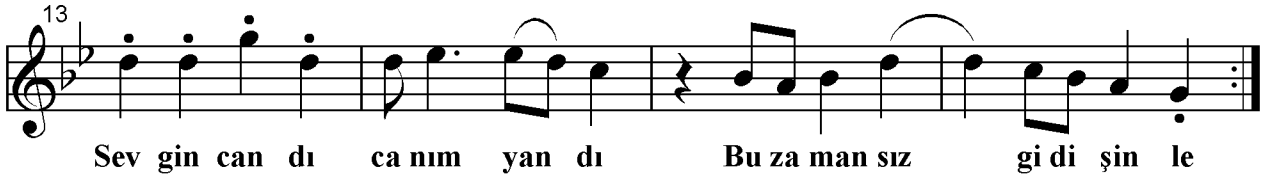

13 Sev gin can dı ca nım yan dı Bu za man sız gi di şin le

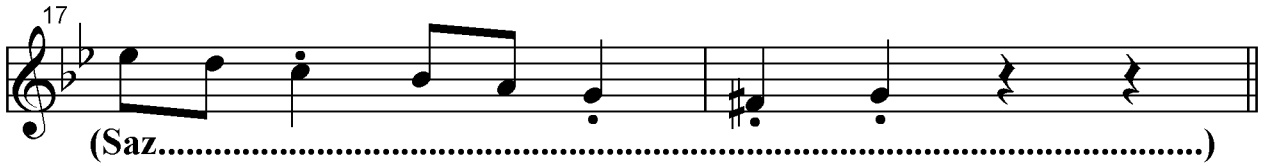

17 (Saz.....)



19 Sa na gel sem af fet de sem Gel ka vu şa lım i nat et me

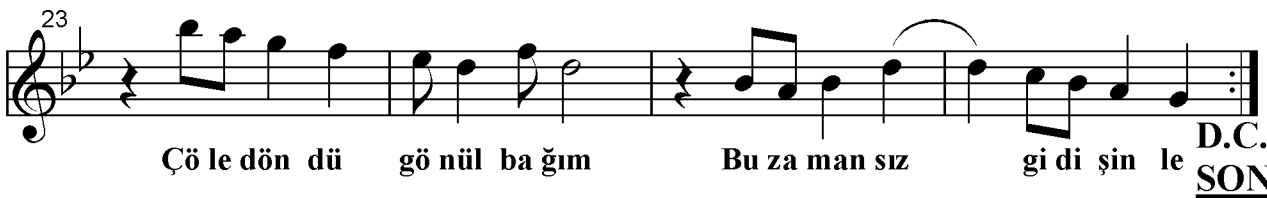

23 Çö le dön dü gö nül ba ğım Bu za man sız gi di şin le

D.C.
SON

27 Şim di yal nız hü zün kal dı Aşk la ba kan göz le rim de

Gözüm Gönlüm Sende Kaldı

31



Gön lüm ar tık ök süz kal dı Bu za man sız gi di şin le

35



(Saz.....)

Turhan Taşan

GÖZÜM, GÖNLÜM SENDE KALDI
SİTEM ETTİM KADERİME
SEVGİN CANDI, CANIM YANDI
BU ZAMANSIZ GİDİŞİNLE

SANA GELSEM, AFFET DESEM
GEL BARIŞALIM, İNAT ETME
ÇÖLE DÖNDÜ GÖNÜL BAĞIM
BU ZAMANSIZ GİDİŞİNLE

ŞİMDİ YALNIZ HÜZÜN KALDI
AŞKLA BAKAN GÖZLERİMDE
GÖNLÜM ARTIK ÖKSÜZ KALDI
BU ZAMANSIZ GİDİŞİNLE

(Güleda KELEŞ)