

NİHÂVEND ŞARKI

Usûlü: DÜYEK

Müzik : TURHAN TAŞAN

Söz : A. AŞKIN TUNA

(Beste : Bakırköy / İstanbul;
18 Eylül 1988)

♩=256

(HIÇ ANLAM VEREMEDİM)

Süre:03'.55"

Gurûruma Yenilip, Gitme Kal Diyemedim



Aranâğmesi



Gu rû ru ma ye ni lip Git me kal di ye me dim

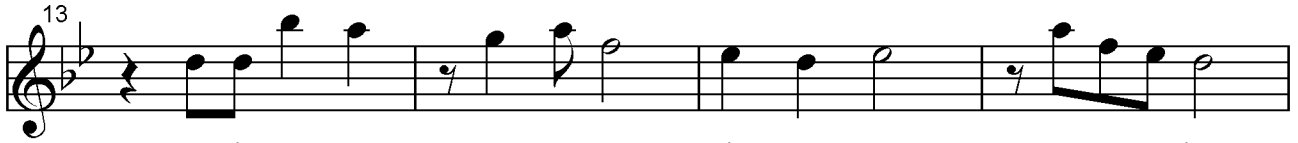

Be ni böy le üz me ne Hiç an lam ve re me dim



(Saz.....) (Saz.....)

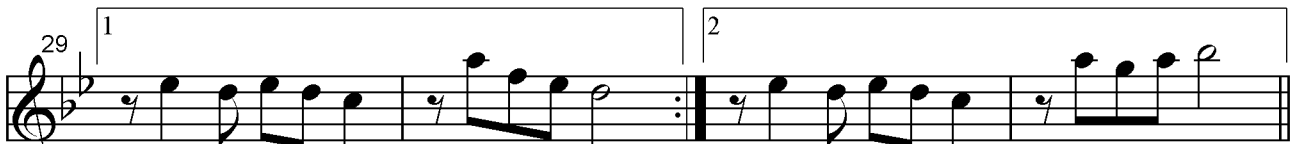

Terk e dip de git me ne Ağ la tır ken gül me ne

Baş ka sı nı sev me ne Hiç an lam ve re me dim **SON**

(Saz.....) (Saz.....)

Gurûruma Yenilip, Gitme Kal Diyemedim

33

Aş kı mı zı yık ma na Has re tin le yak ma na

37

Dert ten der de at ma na Hiç an lam ve re me dim

41

(Saz.....) (Saz.....)

Turhan
Taşan

- 1 -

GURÛRUMA YENİLİP
GİTME KAL DİYEMEDİM
BENİ BÖYLE ÜZMENE
HİÇ ANLAM VEREMEDİM

Nakarat:

TERK EDİP DE GİTMENE
AĞLATIRKEN GÜLMENE
BAŞKASINI SEVMENE
HİÇ ANLAM VEREMEDİM

- 2 -

AŞKIMIZI YIKMANA,
HASRETİNLE YAKMANA
DERTDEN DERDE ATMANA
HİÇ ANLAM VEREMEDİM
(A. Aşkın TUNA)