

TRT Reperuar No:21861

KÜRDİLİ HİCAZKÂR ŞARKI

Usûlü: DÜYEK

Müzik : TURHAN TAŞAN

Söz : GAMZE MEHMETOĞLU

(Beste : Ataşehir / İstanbul;
18 Ekim 2012 / Perşembe)

♩=224

Süre:04'.14"

HAYAT BU ACIMAZ, EZER DE GEÇER



Aranağmesi

2) Φ



Ha yat bu a cı maz e zer de ge çer

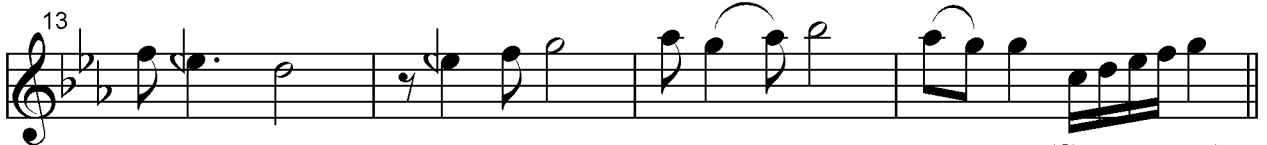

Ça mur la yoğ ru lan be den ler bel li (Saz.....)



Bah tın a çık ol sun de mek de yet mez

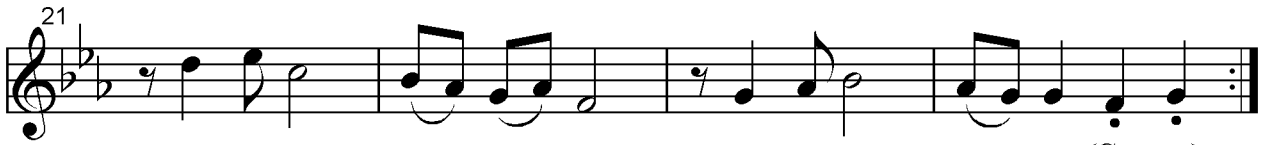

Bir ka ra top rak ta ad re sim bel li (Saz....)



Bir a vuç çi çek le ör tü lü üs tü



Se mâ ya ya pı lan (Saz.....) du â lar bel li

Hayat Bu Acımaz, Ezer de Geçer

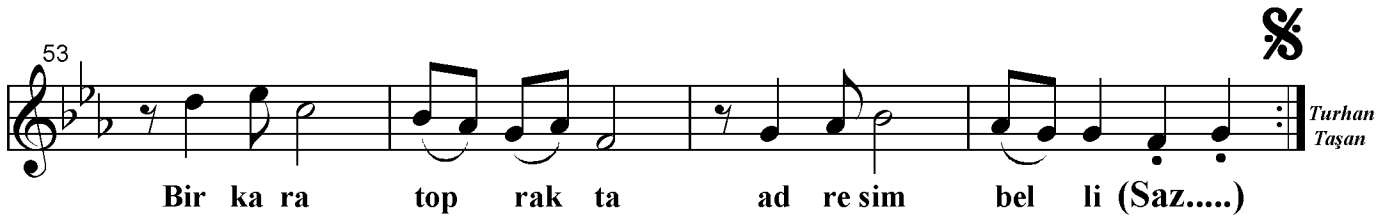
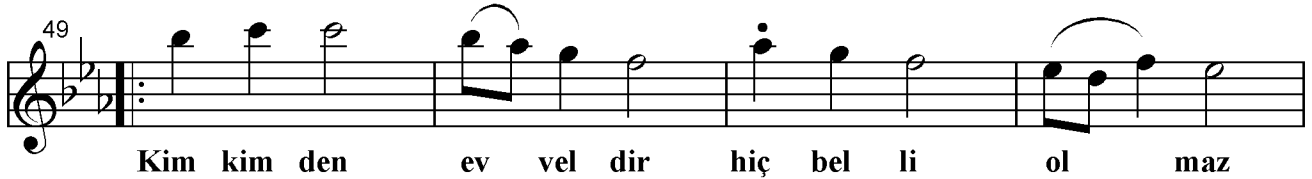
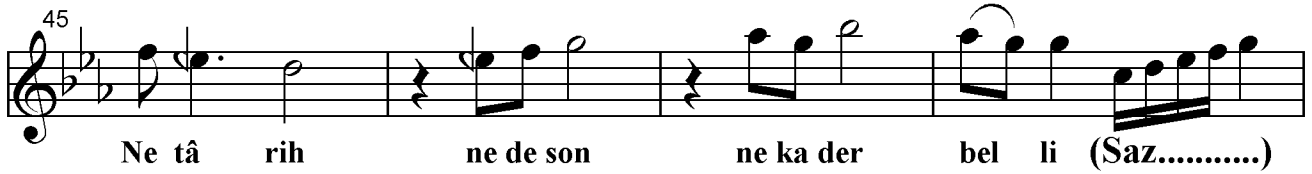
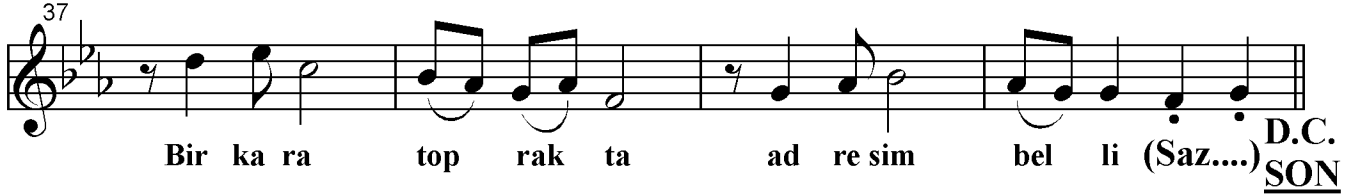
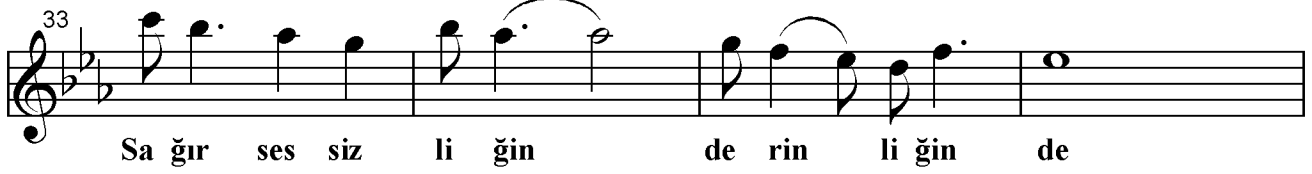

- 1 -

**HAYAT BU ACIMAZ, EZER DE GEÇER
ÇAMURLA YOĞRULAN BEDENLER BELLİ
BAHTIN AÇIK OLSUN DEMEK DE YETMEZ
BİR KARA TOPRAKTA ADRESİM BELLİ**

- 2 -

**BELKİ BİR İLKBAHAR, BELKİ SONBAHAR
NE TARİH, NE DE SON, NE KADER BELLİ
KİM KİMDEN EVVELDİR HİÇ BELLİ OLMUZ
BİR KARA TOPRAKTA ADRESİM BELLİ**

Meyan:

**BİR AVUÇ ÇİÇEKLE ÖRTÜLÜ ÜSTÜ
SEMAYA YAPILAN DUALAR BELLİ
SAĞIR SESSİZLİĞİN DERİNLİĞİNDE
BİR KARA TOPRAKTA ADRESİM BELLİ
(Gamze MEHMETOĞLU)**

Not:

Bu şiirin "BİR KARA TOPRAKTA ADRESİM BELLİ" satırı TURHAN TAŞAN'a aittir.

Sayın Gamze MEHMETOĞLU'na konu olarak verilmiştir. Gamze Hanım da şiiri benim duygularımı bütünüyle yansıtabilecek şekilde tamamlamışlardır. Teşekkür ediyorum. (Turhan TAŞAN)