

NİHÂVEND FANTEZİ

Usûlü: SEMÂİ

Müzik : TURHAN TAŞAN

Söz : FETHİ KARAMAHMUDOĞLU

(Beste : İstanbul / 22 Şubat 1992)

♩=144

Süre:04'.11"

BİR MASAL SANKİ DÜNYAM

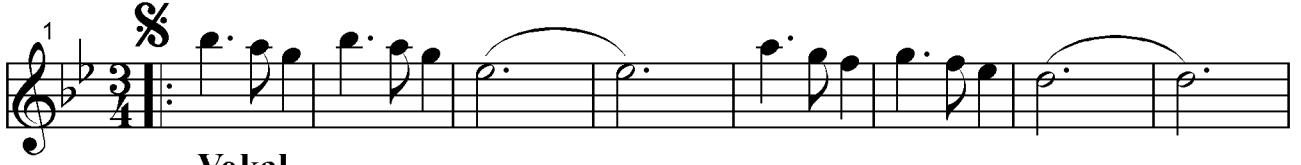

Vokal..

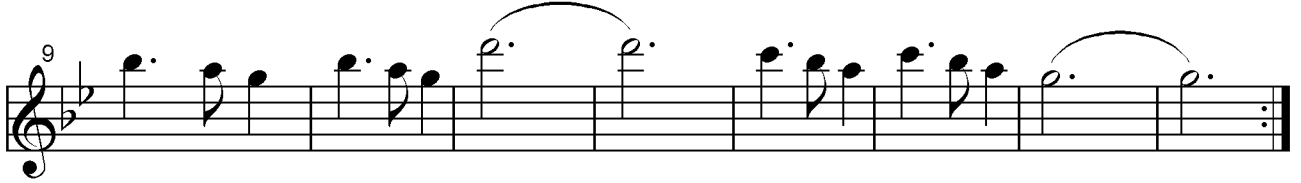

1) Bir ma sal san ki dün yam Sen ba har dan ö züm sün
2) Bir sa ray kaf da ğın da Sen ve ben gül ba ğın da



Ken di mi Sen de bul dum Sen sa zım sen sö züm sün
Son ı şık kay na ğın da Sen ge cem gün dü züm sün



Her şe yi sil dim ar tık Aşk ne dir bil dim ar tık



Ağ la dım gül dü m ar tık Sen yo lum sen i zim sin **SON**

Turhan
Taşan

- 1 -

BİR MASAL SANKİ DÜNYAM
SEN BAHARDAN ÖZÜMSÜN
KENDİMİ SENDE BULDUM
SEN SAZIM, SEN SÖZÜMSÜN

Nakarat:

HER ŞEYİ SİLDİM ARTIK
AŞK NEDİR BİLDİM ARTIK
AĞLADIM, GÜLDÜM ARTIK
SEN YOLUM, SEN İZİMSİN

- 2 -

BİR SARAY KAF DAĞINDA
SEN VE BEN GÜL BAĞINDA
SON IŞIK KAYNAĞINDA
SEN GECEM, GÜNDÜZÜMSÜN
(Fethi KARAMAHMUDOĞLU)

Not:

Bu şarkı; Yüksel UZEL (Yaşar Kekava Plak) tarafından "SENSİZ BU YAZ" isimli kaset ve CD' de, Ayfer ER (TRT Arşiv Serisi / 290 - TURHAN TAŞAN Besteleri) tarafından CD'de seslendirilmiştir.