

MUHAYYER KÜRDÎ FANTEZİ

Usûlü: SOFYAN

Müzik : TURHAN TAŞAN

Söz : GÜLEDA KELEŞ

(Beste : Ataşehir / İstanbul;
03 Haziran 2014 - Perşembe)

♩=112

Süre:03'.00"

SENİNLE DİLE GELDİ YAZILMAMIŞ HECELER



Aranâğmesi

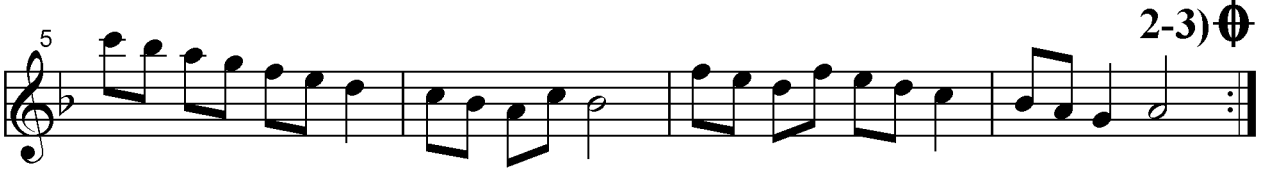

Se nin le di le gel di (Saz.....) Ya zıl ma mış he ce ler



Rû hu ma neş e kat tın Ağ la dı ğım ge ce ler



Gö zü mün be be ğin de ken di ni gö re cek sin



Be nim le ağ la ya cak Be nim le be nim le gü le cek sin **D.C.**
SON



Se nin le gül mek gü zel (Saz.....) Sen bir baş ka rü yâ sın

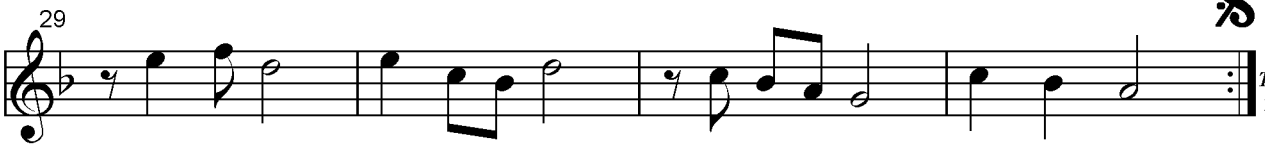

Sen be nim mut lu lu ğum Ya şa dı ğım dün yâ sın

Turhan
Taşan