

# NİHAVEND ŞARKI

Usûlü: SOFYAN

Müzik : ELİSABET GENÇEL

Söz : TURHAN TAŞAN

♩=80

Süre:04'.00"

## HANİ CANDIN CANIMDA?

1

Arañağmesi

4

1 BİRİNCİ GÜFTEYE

2 İKİNCİ GÜFTEYE 2) Φ

6

1) Ha ni can dın ca nım da Ha ni ben dim ne fe sin

8

A şıl maz dağ uğ ru na Ya rım kal dı he ve sin

10

(Saz.....)

11

Bel li ki kül len se de İ çin i çin ya na cak

13

1 Se nin sön mez a te şin Da ha kaç can ya ka cak

15

2 Se nin sön mez a te şin Da ha kaç can ya ka cak D.C.

Hani Candın Canımda?



Dam la yan göz ya şım da â him var bi li yor sun



Sen be ni sev me sen de Gö züm de tü tü yor sun

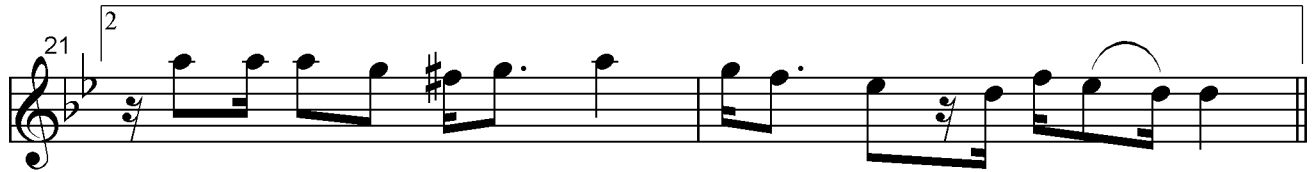

Sen be ni sev me sen de Gö züm de tü tü yor sun



(Saz.....)



Naz lan ma gel gü ze lim Bu gü zel lik so la cak

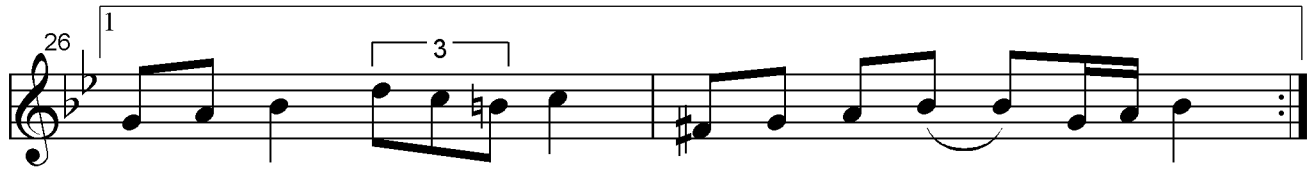

Piş mâ nım de me sa kım Ya rın çok geç o la cak

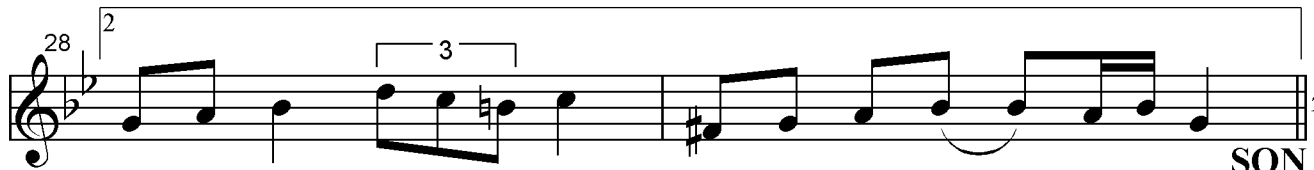

Piş mâ nım de me sa kım Ya rın çok geç o la cak **SON**

Turhan  
Taşan

- 1 -  
HANİ CANDIN CANIMDA  
HANİ BENDİM NEFESİN?  
AŞILMAZ DAĞ UĞRUNA  
YARIM KALDI HEVESİN

(Nakarat-1)  
BELLİ Kİ KÜLENSE DE  
İÇİN İÇİN YANACAK  
SENİN SÖNMEZ ATEŞİN  
DAHA KAÇ CAN YAKACAK?

- 2 -  
DAMLAYAN GÖZYAŞIMDA  
ÂHİM VAR BİLİYORSUN  
SEN BENİ SEVMESEN DE  
GÖZÜMDE TÜTÜYORSUN

(Nakarat-2)  
NAZLANMA GEL GÜZELİM  
BU GÜZELLİK SOLACAK  
PİŞMANIM DEME SAKIN  
YARIN ÇOK GEÇ OLACAK  
(Turhan TAŞAN)